

Upozornění vlastníkům a uživatelům pozemků

na povinnosti podle ustanovení § 46 (ochranná pásma) a § 24, odst. 3, písm. g) zákona č. 458/2000 Sb. o podmínkách podnikání a o výkonu státní správy v energetických odvětvích o změně některých zákonů (energetický zákon)

Společnost ČEPS, a.s., je vlastníkem a provozovatelem vedení zvlášť/velmi vysokého napětí. Současně se vznikem těchto vedení k nim byla zřízena věcná břemena a ochranná pásma, která mají charakter oprávnění k cizím nemovitostem. V rozsahu výše citovaného zákona tato práva svědčí společnosti ČEPS, a.s.

Podle ustanovení § 46 výše uvedeného zákona je ochranné pásmo souvislý prostor v bezprostřední blízkosti vedení vymezený svislými rovinami vedenými po obou stranách vedení ve vodorovné vzdálenosti měřené kolmo na vedení, která činí od krajního vodiče vedení na obě jeho strany u vedení o napětí 400 kV 20 (25) m, u napětí 220 kV 15 (20) m a u napětí 110 kV 12 (15) m (hodnoty v závorkách platí pro vedení uvedená do provozu před 1. 1. 1995).

Energetický zákon zakazuje vlastníkům nechávat v ochranném pásmu nadzemního vedení růst porosty nad výšku 3 m.

Katastrálním územím vaší obce prochází vedení přenosové soustavy označené **V 444** vlastněné a provozované naší společností, u kterého je rozsah ochranného pásma vyměřen vzdáleností 20 (25)m na obě strany měřeno od krajních vodičů tohoto vedení.

Na základě § 46, odst. 9 a § 24, odst. 3, písm. g) zákona č. 458/2000 Sb. vyzýváme vlastníky či uživatele pozemků, aby odstranili a okleštěli stromoví a jiné porosty v ochranném pásmu, které ohrožují bezpečný a spolehlivý provoz tohoto vedení přenosové soustavy.

Zasláním a následným zveřejněním příloženého „UPOZORNĚNÍ“ plní ČEPS, a.s., svoji povinnost vyplývající ze zákona č. 458/2000 Sb.

Odstranění nebo okleštění stromoví a jiných porostů musí být provedeno ve smyslu zákona č. 458/2000 Sb., § 46, odst. 9 (energetický zákon).

Současně oznamujeme, že v termínu od 13.10.2025 vyhledají vlastníky pozemků, na kterých se ochranné pásmo vedení nachází, zástupci firmy pověřené společností ČEPS, a.s., a projednají rozsah a způsob odstranění a okleštění stromoví a jiných porostů ohrožujících bezpečné a spolehlivé provozování vedení přenosové soustavy. S ohledem na všechny okolnosti chceme být nápomocni těm vlastníkům, kteří nemají možnost vadný stav urychleně napravit. S ohledem na závažnost této věci bude s Vámi uzavřena Smlouva o způsobu provedení údržby ochranného pásma vedení.

V případě potřeby Vám poskytne bližší informace zástupce společnosti **FORESTER SERVIS, s.r.o.**, paní **Dagmar Janovcová**, tel. **602 334 390**; email: dagmar.janovcova@foresterservis.cz,

V Rybí 13.10. 2025

 **FORESTER SERVIS, s.r.o.**
742 65 Rybí 171
IČ: 27789624 DIČ: CZ27789624

.....
Mgr. Jiří Jermář
Jednatel společnosti
FORESTER SERVIS, s.r.o.

ČEPS, a.s., se sídlem Elektrárenská 774/2, Praha 10, IČO 25702556, zapsaná v Obchodním rejstříku u Městského soudu Praha, oddíl B, vložka 5597 tímto plní povinnost podle ustanovení § 8, odst. 2 zákona č. 114/1992 Sb., a

o z n a m u j e

v předstihu ve lhůtě delší než 15 dnů kácení dřevin v rozsahu a způsobem, jak podrobněji vyplývá z příloh tohoto oznámení.

Odstranění nebo okleštění stromů a jiných porostů bude provedeno ve smyslu platných právních předpisů.

Práce budou provedeny podle obchodní smlouvy a jejich provedení obstará společnost FORESTER SERVIS, s.r.o., Rybí 171; 742 65 Rybí, která byla vybrána na základě výsledku výběrového řízení, která mimo jiné splňuje a v rámci řízení prokázala potřebná oprávnění k provádění takových prací.

Vedení zvlášť/velmi vysokého napětí, jehož ochranného pásma se tato oznamovaná údržba týká, spravuje ČEPS, a.s., útvar FORESTER SERVIS, s.r.o., na adrese níže uvedené. Kontaktní osobou je paní **Dagmar Janovcová**, telefon č. **602 334 390**, e-mail **dagmar.janovcova@foresterservis.cz**, kterou, prosím, kontaktujte v případě potřeby dalších informací a vysvětlení. Vlastníci dotčených nemovitostí byli ve smyslu § 24, odst. 3, písm. f) a g) zákona č. 458/2000 Sb. upozorněni, a to prostřednictvím informací zveřejněných za pomoci místně příslušných obecních úřadů a dále přímým jednáním s nimi. Příslušné doklady o tomto upozornění jsou založeny u oznamovatele.

 **FORESTER SERVIS, s.r.o.**
742 65 Rybí 171
IČ: 27789624 DIČ: CZ27789624

.....
Mgr. Jiří Jermář
Jednatel společnosti
FORESTER SERVIS, s.r.o.

Příloha 1: situační zakres tras (y) vedení 400 kV, provozní označení **V 444**

Příloha 2: specifikace stromů ohrožujících vedení na pád (situační zakres místa, druh a počet stromů);

Příloha 3: seznam dotčených parcel a vlastníků

Příloha 4: kopie plné moci

OÚ Horní Domaslavice
Horní Domaslavice 212
739 51 Horní Domaslavice

Značka: **V 444 – 4.Q. 2025** Vyřizuje/tel.: **Janovcová/602 334 390** V Rybí **13.10.2025**

Věc: **Oznámení o odstraňování a oklešťování stromů a jiných porostů podle § 8 odst. 2 zákona č. 114/1992 Sb.**

Oznamovatel: ČEPS, a.s., Praha, útvar FORESTER SERVIS, s.r.o., Rybí 171;
742 65 Rybí

Vlastnický vztah: ČEPS, a.s., není vlastníkem ani uživatelem nemovitostí (pozemků) a dřevin. Oprávnění je založeno zvláštním zákonem, jak uvedeno níže.

ČEPS, a.s., je držitelem licence na přenos elektrické energie, číslo 130100001 vydané Energetickým regulačním úřadem podle zákona č. 458/2000 Sb. Podle ustanovení § 3 tohoto zákona se přenos elektřiny uskutečňuje ve veřejném zájmu. ČEPS, a.s., je povinna zajistit bezpečný a spolehlivý provoz přenosové soustavy.

ČEPS, a.s., je vlastníkem a provozovatelem vedení zvlášť/velmi vysokého napětí. Současně se vznikem těchto vedení k nim byla zákonem zřízena věcná břemena a ochranná pásma, která mají charakter oprávnění k cizím nemovitostem, jež se do evidence nemovitostí nezapisovala.

Energetický zákon v § 46 odst. 9 zakazuje vlastníkům dotčených pozemků nechávat v ochranném pásmu růst porosty nad výšku 3 m. Pokud vlastníci dotčených nemovitostí nedodržují ustanovení § 46 výše uvedeného zákona, musí společnost ČEPS, a.s., v zájmu zabezpečení ochrany životů, zdraví a majetku zajistit údržbu ochranného pásma vlastními prostředky.

ČEPS, a.s., připravila a zajistila provedení preventivní údržby ochranného pásma vedení zvlášť/velmi vysokého napětí, jejíž součástí je i smýcení, resp. okleštění, výše zmíněných porostů.

ČEPS, a.s., při preventivní údržbě ochranných pásem vedení postupuje podle zvláštních předpisů uvedených v zákoně č. 114/1992 Sb., pozn. č. 6. Toto zvláštní oprávnění vyplývá ze zákona č. 458/2000 Sb., § 24 a § 98 odst. 2 až 4.

ČEPS, a.s., předběžně sdělila informace o přípravě těchto prací všem příslušným obecním úřadům. Vstupy na pozemky a dohodu o provedení preventivní údržby sjednala i s vlastníky dotčených pozemků.

V působnosti vašeho úřadu státní správy ochrany krajiny se nachází:

Vedení: 400 kV/označ. V 444 úsek stožáry č.: 20 – 21; 23 – 24

Katastrální území:

Číslo nemovitosti (i) dle KN:

Horní Domaslavice

viz. seznam obeslaných vlastníků

Umístění dřevin a rozsah kácení: viz Příloha 1, příp. Příloha 2 tohoto Oznámení.

KN

Parcela číslo	Lokalita	Přijetí a jméno majitele; Ulice ;PSC; Město k.ú. Horní Domaslavice	Druh pozemku	Číslo vedení	Rok
				V444	
				Obec: Horní Domaslavice	
				ŽP: Frýdek – Místek	
				Způsob ochrany nemovitosti	
st. 4/1	20 – 21	Obec Horní Domaslavice, č. p. 212, 73951 Horní Domaslavice	zastavěná plocha a nádvoří	chráněná ložisková území	2025
st. 169	20 – 21	Lesy České republiky, s.p., Přemyslova 1106/19, Nový Hradec Králové, 50008 Hradec Králové	zastavěná plocha a nádvoří	chráněná ložisková území	2025
181	23 – 24	Obec Horní Domaslavice, č. p. 212, 73951 Horní Domaslavice	ostatní plocha	chráněná ložisková území	2025
182	23 – 24	Babica Pavel, č. p. 159, 73951 Nošovice	ostatní plocha	chráněná ložisková území	2025
182	23 – 24	Beránková Kateřina, č. p. 97, 73951 Nošovice	ostatní plocha	chráněná ložisková území	2025
182	23 – 24	Fibich Daněš MUDr., U starého hřbitova 248/3, Josefov, 11000 Praha 1	ostatní plocha	chráněná ložisková území	2025
182	23 – 24	Fibich Tomeš JUDr., č. p. 123, 37842 Kostelní Radouň	ostatní plocha	chráněná ložisková území	2025
182	23 – 24	Frankotová Eva Mgr., K Holosmetkům 503, Přemyslení, 25066 Zábřehy	ostatní plocha	chráněná ložisková území	2025
182	23 – 24	Kadlecová Ivona MUDr., č. p. 33, 37855 Popelín	ostatní plocha	chráněná ložisková území	2025
182	23 – 24	Weissmannová Petra, č. p. 17, 73951 Pazderna	ostatní plocha	chráněná ložisková území	2025
185/18	23 – 24	Zápalka Pavel a Zápalková Monika, č. p. 208, 73951 Horní Domaslavice	orná půda	chráněná ložisková území; zemědělský půdní fond	2025
185/49	23 – 24	Zápalka Pavel a Zápalková Monika, č. p. 208, 73951 Horní Domaslavice	zahrada	chráněná ložisková území; zemědělský půdní fond	2025
185/69	23 – 24	Zápalka Pavel a Zápalková Monika, č. p. 208, 73951 Horní Domaslavice	orná půda	chráněná ložisková území; zemědělský půdní fond	2025
185/88	23 – 24	Kuběnský Karel, Hradištská 48/82, Hradiště, 73542 Terlicko	orná půda	chráněná ložisková území; zemědělský půdní fond	2025

KN

Parcela číslo	Lokalita	Příjmení a jméno majitele; Ulice ;PSC; Město K.ú. Horní Domaslavice	Druh pozemku	Číslo vedení	Rok
				V444	
				Obec: Horní Domaslavice	
				ŽP: Frýdek – Místek	
				Způsob ochrany nemovitosti	
188/4	23 – 24	Babica Pavel, č. p. 159, 73951 Nošovice	lesní pozemek	pozemek určený k plnění funkcí lesa; chráněná ložisková území	2025
188/4	23 – 24	Babica Pavel a Babicová Renáta, č. p. 159, 73951 Nošovice	lesní pozemek	pozemek určený k plnění funkcí lesa; chráněná ložisková území	2025
188/4	23 – 24	Beránková Kateřina, č. p. 97, 73951 Nošovice	lesní pozemek	pozemek určený k plnění funkcí lesa; chráněná ložisková území	2025
188/4	23 – 24	Frankotová Eva Mgr., K Holosmekům 503, Přemysleni, 25066 Zdiby	lesní pozemek	pozemek určený k plnění funkcí lesa; chráněná ložisková území	2025
188/4	23 – 24	Kudělásek Jiří, č. p. 209, 73951 Nošovice	lesní pozemek	pozemek určený k plnění funkcí lesa; chráněná ložisková území	2025
188/4	23 – 24	Weissmann Vlastimil a Weissmannová Petra, č. p. 17, 73951 Pazderna	lesní pozemek	pozemek určený k plnění funkcí lesa; chráněná ložisková území	2025
188/4	23 – 24	Weissmannová Petra, č. p. 17, 73951 Pazderna	lesní pozemek	pozemek určený k plnění funkcí lesa; chráněná ložisková území	2025
323/1	20 – 21	Státní pozemkový úřad, Husinecká 1024/11a, Žižkov, 13000 Praha 3	ostatní plocha	chráněná ložisková území	2025
323/3	20 – 21	Povodí Odry, státní podnik, Varenská 3101/49, Moravská Ostrava, 70200 Ostrava	ostatní plocha	chráněná ložisková území	2025
324	20 – 21	Lesy České republiky, s.p., Přemyslůva 1106/19, Nový Hradec Králové, 50008 Hradec Králové	ostatní plocha	chráněná ložisková území	2025
327/1	20 – 21	Lesy České republiky, s.p., Přemyslůva 1106/19, Nový Hradec Králové, 50008 Hradec Králové	ostatní plocha	chráněná ložisková území	2025
1055/1	20 – 21	Povodí Odry, státní podnik, Varenská 3101/49, Moravská Ostrava, 70200 Ostrava	vodní plocha	chráněná ložisková území	2025

Soupis porostů

průměr stromů v 1,3m	LIKVIDACE PLOCHY - způsob zpracování			celková plocha	KÁČENÍ STROMŮ									
	plošný výřez dřevin do průměru 15cm v místě řezu s úklidem ručně nebo pálením	plošný výřez dřevin do průměru 15cm v místě řezu s použitím štěpkovače	plošný výřez dřevin do průměru 15cm v místě řezu s použitím mulčovací frézy		Porost do 31 cm po obvodu kmene v 1,3m	Obvod kmene ve výšce 1,3m ; 31 - 94 cm	Obvod kmene ve výšce 1,3m ; 94 - 157 cm	Obvod kmene ve výšce 1,3m ; 157 - 219 cm	Obvod kmene ve výšce 1,3m ; 219 - 282 cm					
č. lok.	popis lokality (GPS Souřadnice)				10 - 30cm	30 - 50cm	50 - 70cm	70 - 90cm						
	V444	m2	m2	m2	m2	dřevina	ks	dřevina	ks	dřevina	ks	dřevina	ks	dřevina
20-21	49°41'54"			7220	7220	vrba, olše	6	olše						
	18°27'48"				0		2	střemcha						
23-24	49°41'52"			21640	21640	vrba, svída	17	smrk						
	18°28'52"				0	topol, trnka	10	bříza						
					0									
	Celkem	0	0	28860	28860		35		0		0		0	

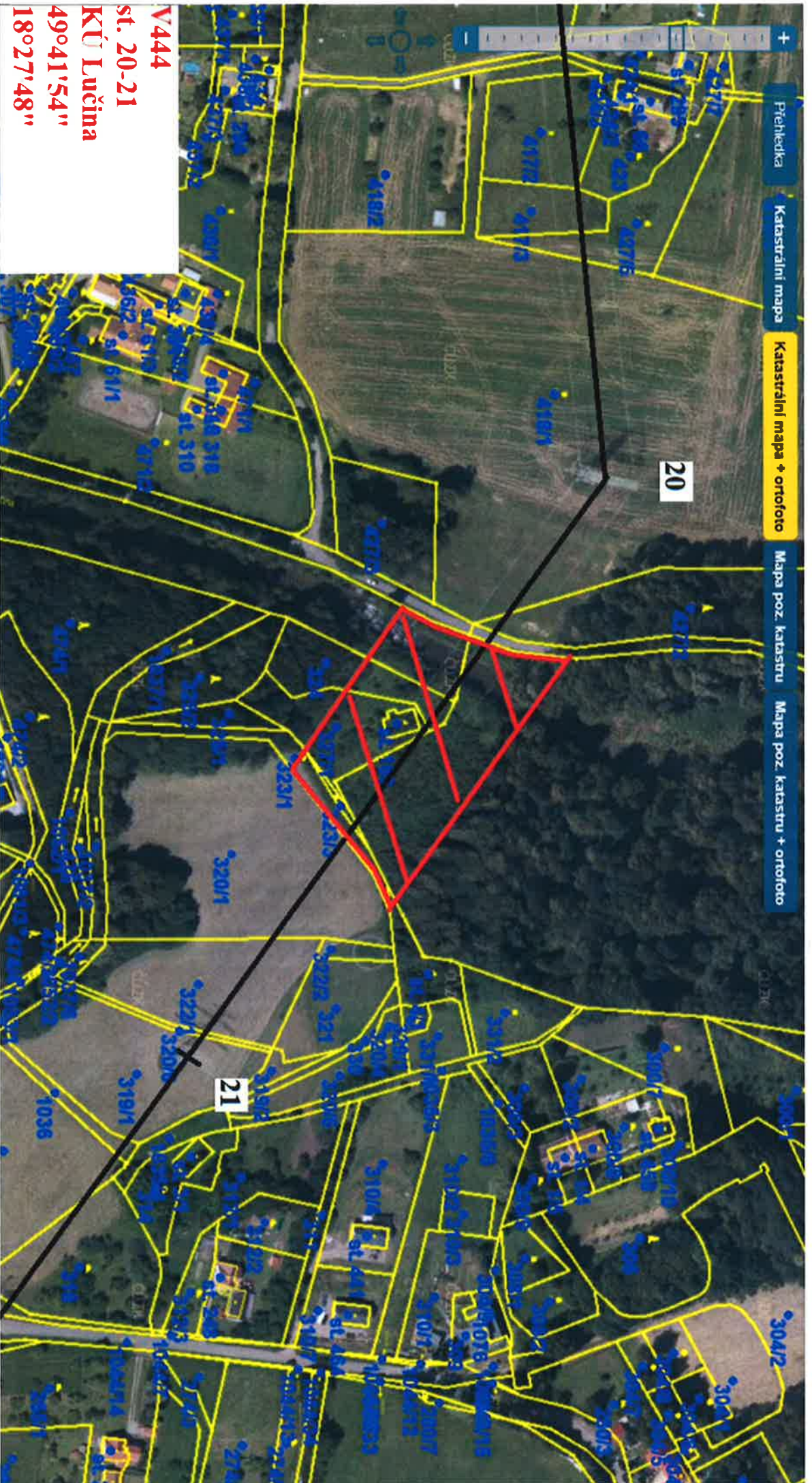

- [+ Prehledka](#)
- [Katastrální mapa](#)
- [Katastrální mapa + ortofoto](#)
- [Mapa poz. katastru](#)
- [Mapa poz. katastru + ortofoto](#)

V444
st. 20-21
KÚ Lučina
49°41'54"
18°27'48"

Přehledka

Katastrální mapa

Katastrální mapa + ortofoto

Mapa poz. katastru

Mapa poz. katastru + ortofoto

Vrstvy

Legenda

Přidat

Tisk

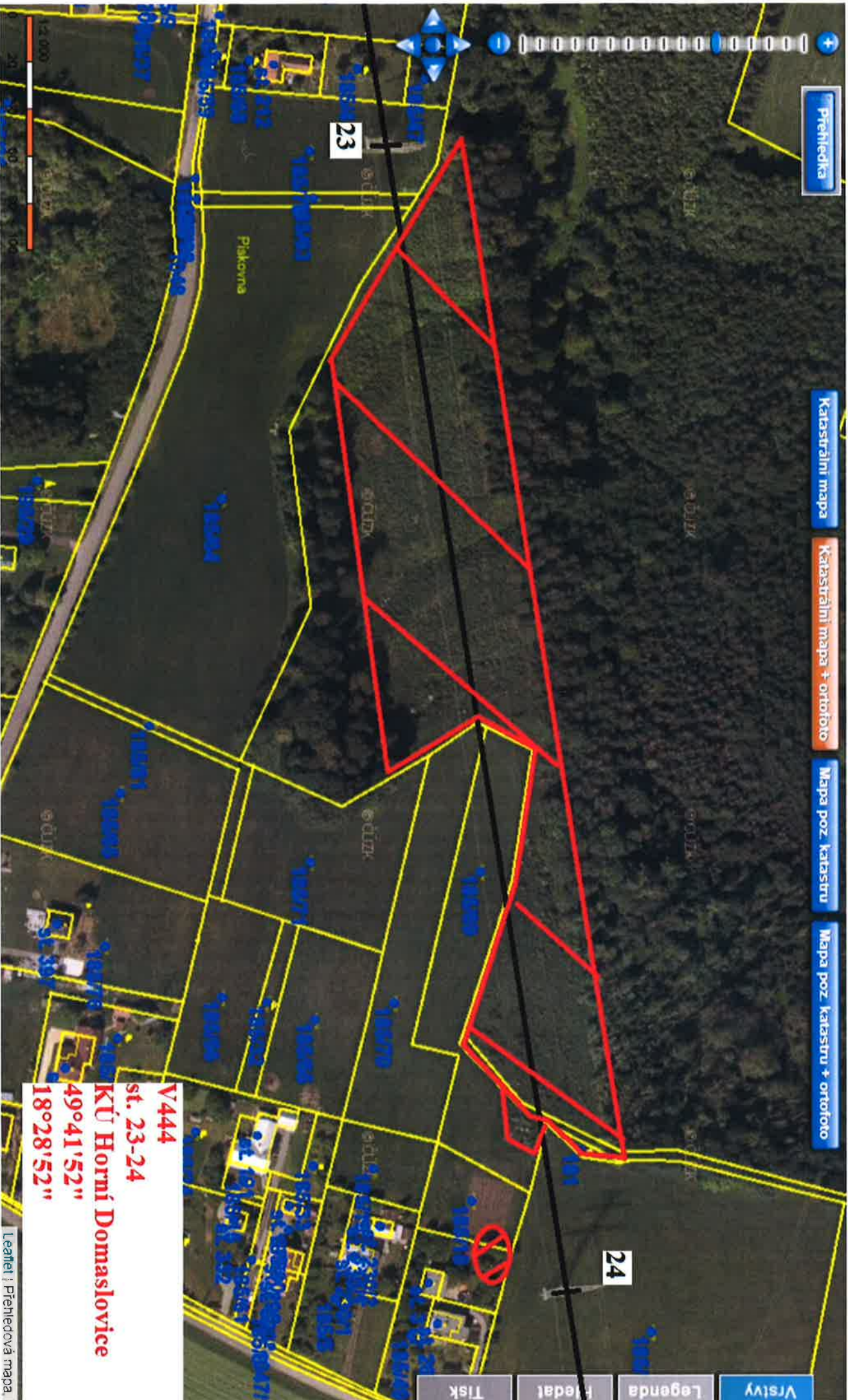

V444
st. 23-24
KÚ Horní Domaslovice
 49°41'52"
 18°28'52"